INVENTARIO DE CAMINOS DE TITULARIDAD MUNICIPAL Y USO PÚBLICO

TÉRMINO MUNICIPAL DE VILLALUENGA DEL ROSARIO
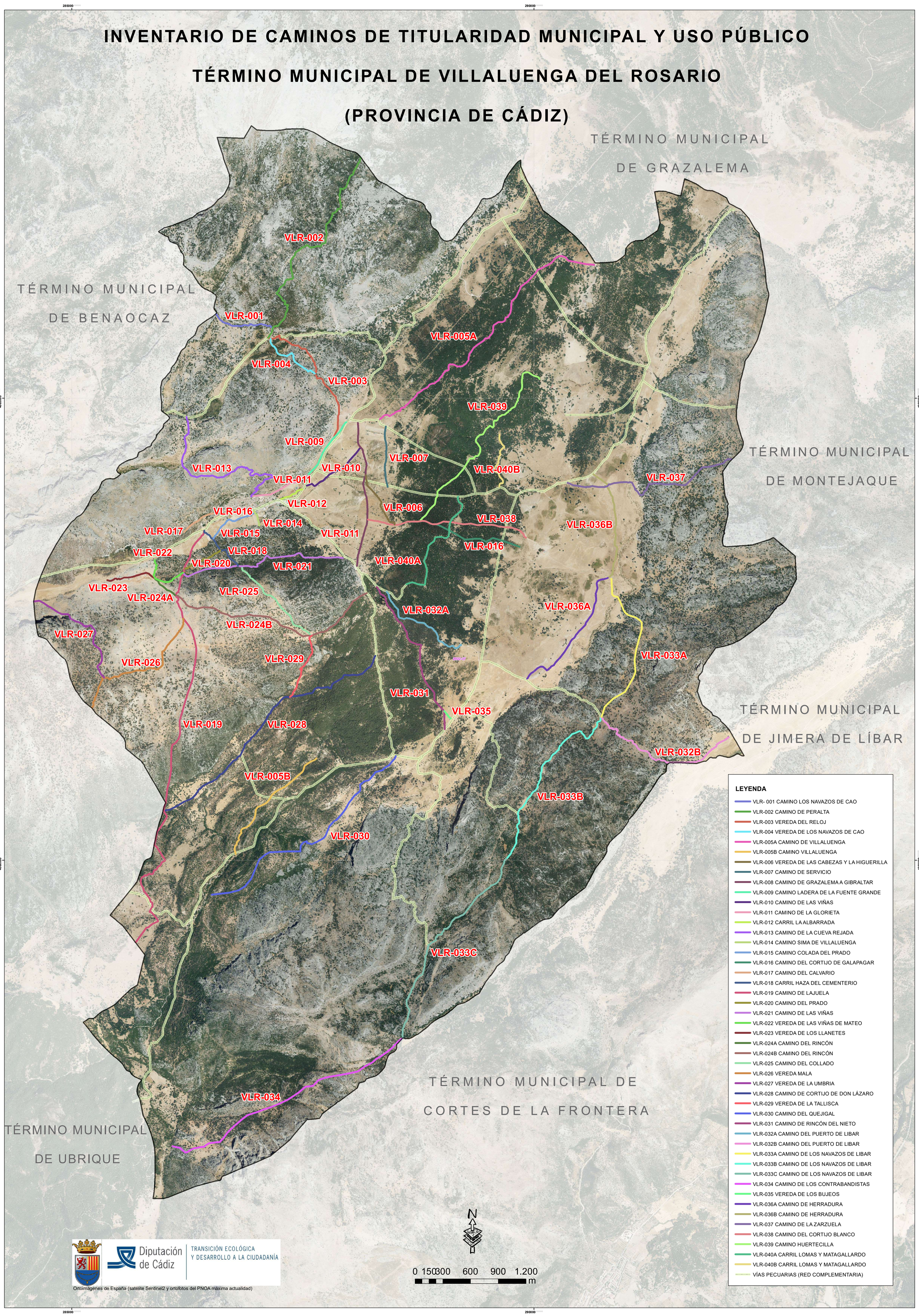
(PROVINCIA DE CÁDIZ)